

PROSPETTO OVEST

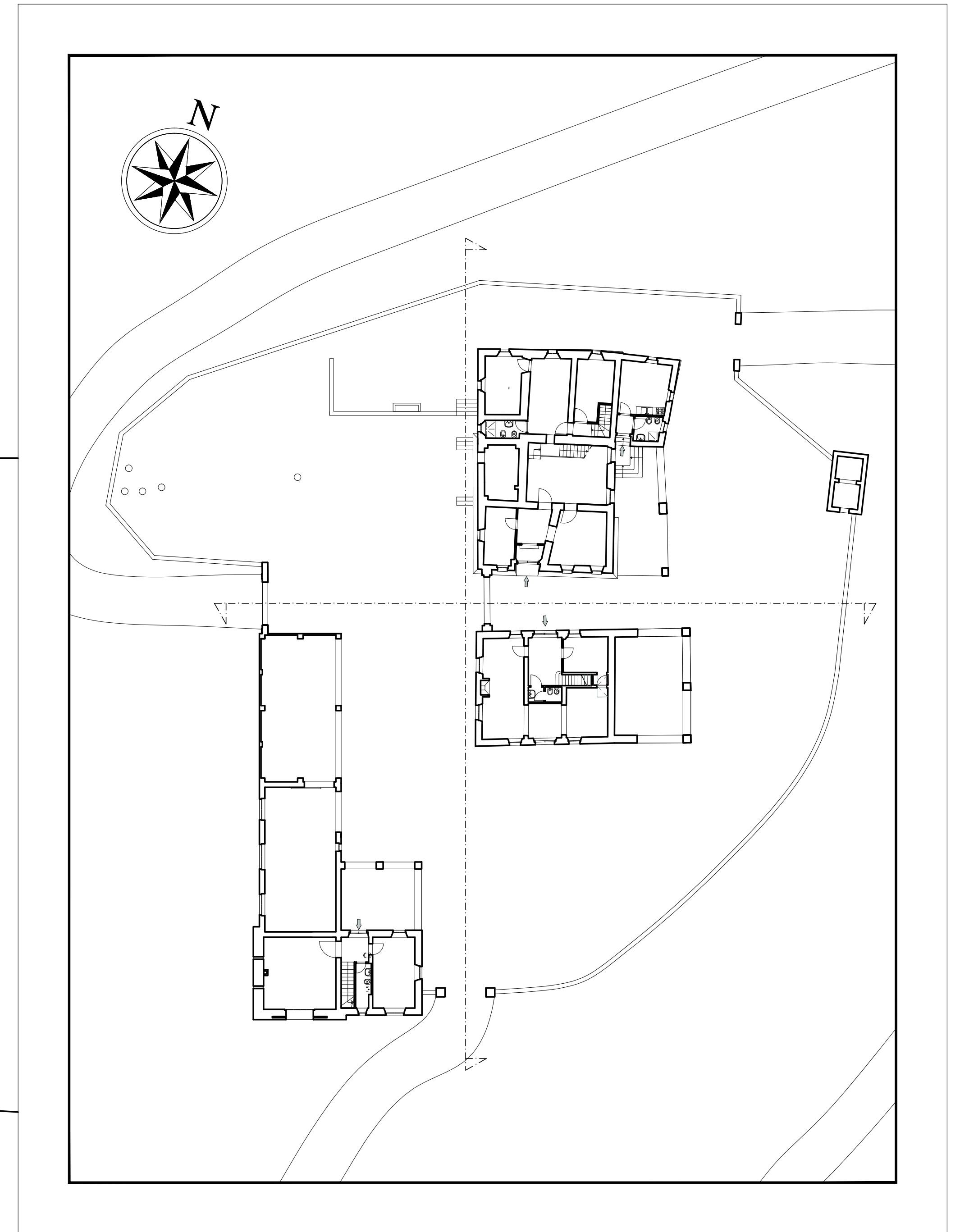

PROSPETTO NORD



Progetto

TAV.14 Prospetti d'insieme - Progetto
 Progetto: Piano di recupero di Complesso in loc. MONTE PALERO
 Comune di SALA BAGANZA - PR

MONTE PALERO

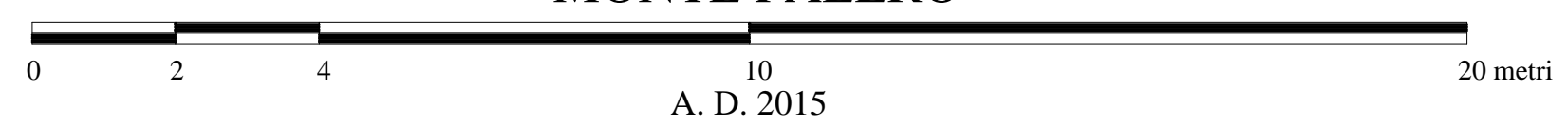

RICHIEDENTE
 Giovanni Fici Ingegnere
 PROGETTISTA
 Pier Carlo Bontempi Architetto

A. D. 2015